

Wirbel - GK 8

gemäß - EN 1677-1

Wirbel (unter Last drehbar „Typ LD“) • Serie 118 • gemäß EN 1677-1 • rot lackiert

| Artikel Nr. | Nenngröße | Tragfähigkeit t | A mm | B mm | C mm | D mm | E mm | F mm | G mm | Gewicht Stk./kg |
|----------------|-----------|-----------------|------|------|------|------|------|------|------|-----------------|
| 41.38.08.0000B | 7/8-8 | 2,00 | 63 | 31 | 38 | 12,5 | 149 | 174 | 39 | 1,00 |
| 41.38.10.0000B | 10-8 | 3,15 | 79 | 40 | 47 | 16 | 180 | 212 | 48 | 1,50 |
| 41.38.13.0000B | 13-8 | 5,40 | 96 | 50 | 58 | 19 | 224 | 262 | 60 | 3,30 |
| 41.38.16.0000B | 16-8 | 8,00 | 120 | 65 | 72 | 24 | 280 | 328 | 70 | 6,28 |
| 41.38.19.0000B | 19-8 | 11,50 | 136 | 68 | 82 | 27 | 308 | 362 | 82 | 8,00 |
| 41.38.22.0000B | 22-8 | 16,00 | 154 | 84 | 92 | 31 | 370 | 432 | 92 | 13,20 |
| 41.38.26.0000B | 26-8 | 22,00 | 191 | 107 | 115 | 38 | 447 | 523 | 108 | 22,20 |
| 41.38.32.0000B | 32-8 | 31,50 | 222 | 117 | 132 | 45 | 527 | 617 | 132 | 38,20 |

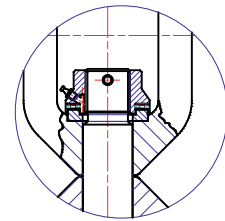
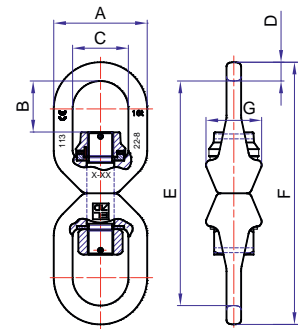

Geringfügige Maßabweichungen möglich.
Andere Konstruktionen und Ausführungen auf Anfrage erhältlich!

Wirbel (unter Last drehbar „Typ HD“) • Serie 119 • gemäß EN 1677-1 • rot lackiert

| Artikel Nr. | Nenngröße | Tragfähigkeit t | A mm | B mm | C mm | D mm | E mm | F mm | G mm | Gewicht Stk./kg |
|----------------|-----------|-----------------|------|------|------|------|------|------|------|-----------------|
| 41.39.16.0000B | 16-8 | 8,00 | 120 | 65 | 72 | 24 | 280 | 328 | 70 | 6,28 |
| 41.39.19.0000B | 19-8 | 11,50 | 136 | 68 | 82 | 27 | 308 | 362 | 82 | 8,00 |
| 41.39.22.0000B | 22-8 | 16,00 | 154 | 84 | 92 | 31 | 370 | 432 | 92 | 13,20 |
| 41.39.26.0000B | 26-8 | 22,00 | 191 | 107 | 115 | 38 | 447 | 523 | 108 | 22,20 |
| 41.39.32.0000B | 32-8 | 31,50 | 222 | 117 | 132 | 45 | 527 | 617 | 132 | 38,20 |

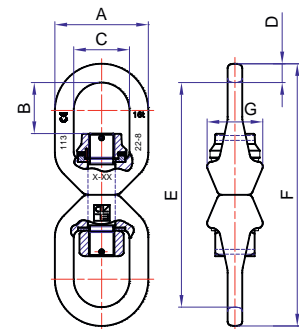

Geringfügige Maßabweichungen möglich.
Andere Konstruktionen und Ausführungen auf Anfrage erhältlich!